

# "LA APLICACIÓN DE LA CONFIGURACIÓN ESPACIAL EN EL PROYECTO DE VIVIENDAS TALLER DEL SECTOR DE AAPITAC, 2019"



**CORTE LONGITUDINAL C-C**  
PROYECTO DE VIVIENDA TALLER Esc. 1/200



**CORTE LONGITUDINAL D-D**  
PROYECTO DE VIVIENDA TALLER Esc. 1/200

	UNIVERSIDAD PRIVADA DE TACNA FACULTAD DE ARQUITECTURA Y URBANISMO CÁRTERA PROFESIONAL DE ARQUITECTURA		LAMINA: <b>AR-06</b>
	PROYECTO: "LA APLICACIÓN DE LA CONFIGURACIÓN ESPACIAL EN EL PROYECTO DE VIVIENDAS TALLER DEL SECTOR DE AAPITAC, 2019"		
UBICACIÓN: DISTRITO DE POCOLLAY - SECTOR DE AAPITAC		ESCALA: ESPECIFICADA	
PLANO: CORTES	BACH. ARQ. SILVANA ALEXIS ROJAS QUISEP	ASESOR. ARQ. LENIN JOHN MELENDEZ	FECHA: OCTUBRE 2019



# "LA APLICACIÓN DE LA CONFIGURACIÓN ESPACIAL EN EL PROYECTO DE VIVIENDAS TALLER DEL SECTOR DE AAPITAC, 2019"

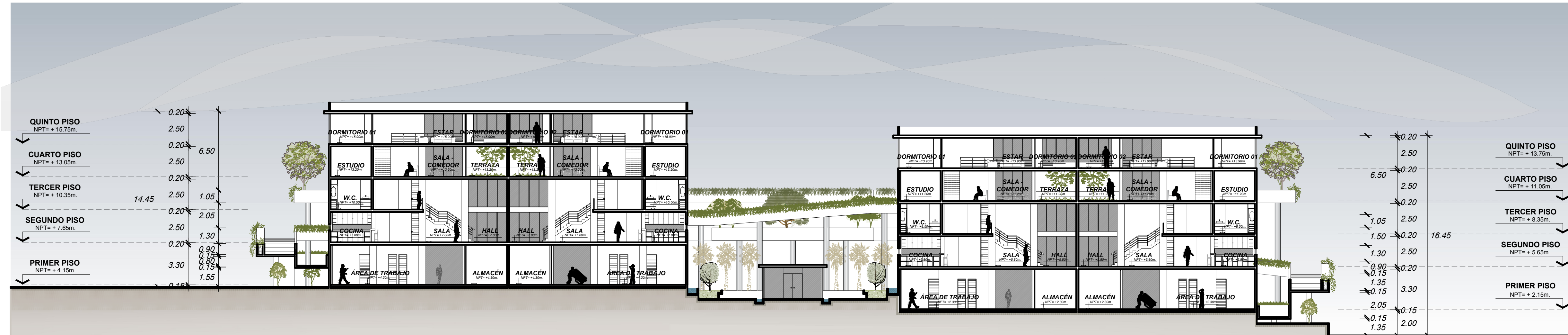

**CORTE LONGITUDINAL A-A**  
 PROYECTO DE VIVIENDA TALLER Esc. 1/200

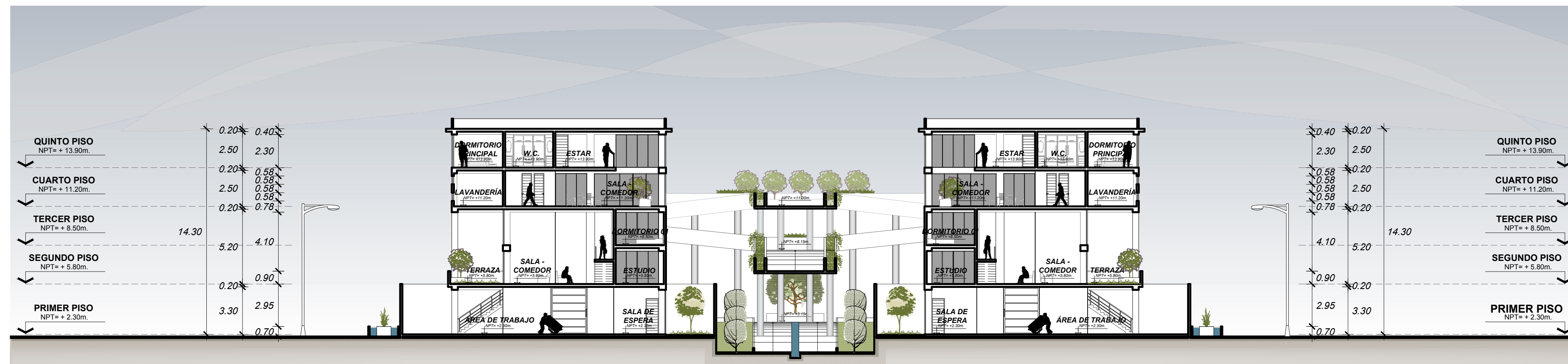

**CORTE TRANSVERSAL B-B**  
 PROYECTO DE VIVIENDA TALLER Esc. 1/200

	UNIVERSIDAD PRIVADA DE TACNA FACULTAD DE ARQUITECTURA Y URBANISMO CARRERA PROFESIONAL DE ARQUITECTURA		LAMINA: <b>AR-05</b>
	PROYECTO: DE LA CONFIGURACIÓN ESPACIAL EN EL PROYECTO DE VIVIENDAS TALLER DEL SECTOR DE AAPITAC, 2019	UBICACIÓN: DISTRITO DE POCOLLAY - SECTOR DE AAPITAC	
PLANO: CORTES	ESCALA: ESPECIFICADA		FECHA: OCTUBRE 2019
BACH. ARG.: SILVANA ALEXIS ROJAS QUIPSE	ASESOR: ARG. LENIN JOHN MELENDEZ	ESCALA: ESPECIFICADA	